

Система координат-МСК-33
Система высот-Балтийская, 1977г

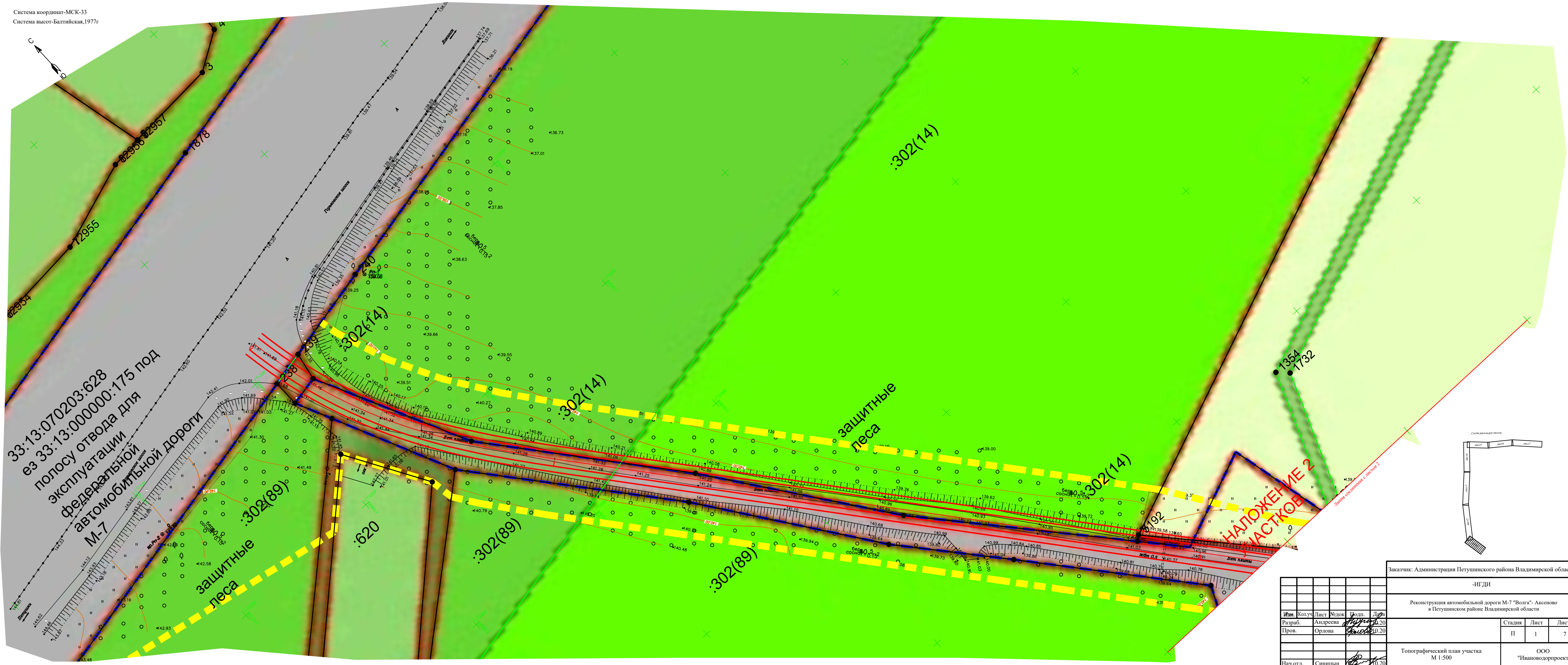

33:13:070203:628
полосу отвода для
эксплуатации
федеральной
автомобильной
дороги М-7

защитные
леса

защитные
леса

НАЛОЖЕНИЕ 2
ПЯСТКОВ

Линия совмещения с участком 2

Согласовано
Визировано
Подпись и дата
Имя, № подл.

Изм.	Кол.ч	Лист	Подп.	Дата
Разраб.	1	1	Андреева	10.20
Пров.	1	1	Орлова	10.20
Нач.отд.	1	1	Синицын	10.20

Заказчик: Администрация Петушинского района Владимирской области		
-ИГДИ-		
Реконструкция автомобильной дороги М-7 "Волга" - Аксеново в Петушинском районе Владимирской области		
Стадия	Лист	Листов
П	1	7
Топографический план участка М 1:500		ООО "Ивановдорпроект"



Лист № 010
Лист № 010
Лист № 010
Лист № 010



Заказчик: Администрация Петушинского района Владимирской области

-ИГДИ

Реконструкция автомобильной дороги М-7 "Волга" - Аксеново
в Петушинском районе Владимирской области

Изм.	Колуч.	Лист	Возв.	Дол.	Дата
Разраб.	Андрева	1	0.20		
Пров.	Орлова	2	0.20		
Нач.отд.	Спицын	3	0.20		

Стадия	Лист	Листов
П	2	7

Топографический план участка
М 1:500

ООО
"Ивановдорпроект"

Создан в программе
Векторная
Линии и цвета
Адаптация



Линия соосищения с листом 4

Заказчик: Администрация Петушинского района Владимирской области

-ИГДИ

Реконструкция автомобильной дороги М-7 "Волга" - Аксеново
в Петушинском районе Владимирской области

Изм.	Колуч	Лист	Векл	Доп.	Доп.
Разраб.	Андреева	10	20		
Пров.	Орлова	10	20		

Топографический план участка
М 1:500

Стадия	Лист	Листов
П	3	7

ООО
"Ивановодерпроект"

Схема раскладки листов



Свойство
 Взам. №
 Лист № табл.
 М.П. № табл.

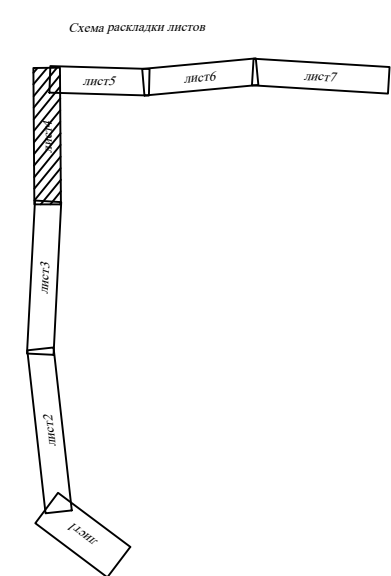


Заказчик: Администрация Петушинского района Владимирской области					
-ИГ ДИ					
Реконструкция автомобильной дороги М-7 "Волга". Аксеново в Петушинском районе Владимирской области					
Изм.	Кол.ч.	Лист	№ док.	Подп.	Дата
Разраб.			Андрева	<i>[Signature]</i>	10.20
Пров.			Орлова	<i>[Signature]</i>	10.20
Нач.отд.			Синицын	<i>[Signature]</i>	10.20
Топографический план участка М 1:500					ООО "Ивановдорпроект"
			Стадия	Лист	Листов
			П	4	7

Система координат-МСК-33
Система высот-Балтийская, 1977г

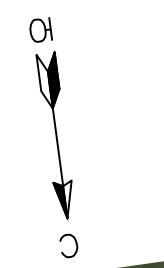

Согласовано
Визировано
Подпись и дата
Мас. 1:500

Изм.	Колуч.	Лист	Велок.	Подп.	Дата
Разраб.	Андреева	0.20			
Пров.	Орлова	0.20			
Нач. отд.	Синицын				10.20

Заказчик: Администрация Петушинского района Владимирской области			
-ИГДИ-			
Реконструкция автомобильной дороги М-7 "Волга"- Аксеново в Петушинском районе Владимирской области			
Стадия	Лист	Листов	
П	5	7	
Топографический план участка М 1:500			ООО "Ивановдорпроект"

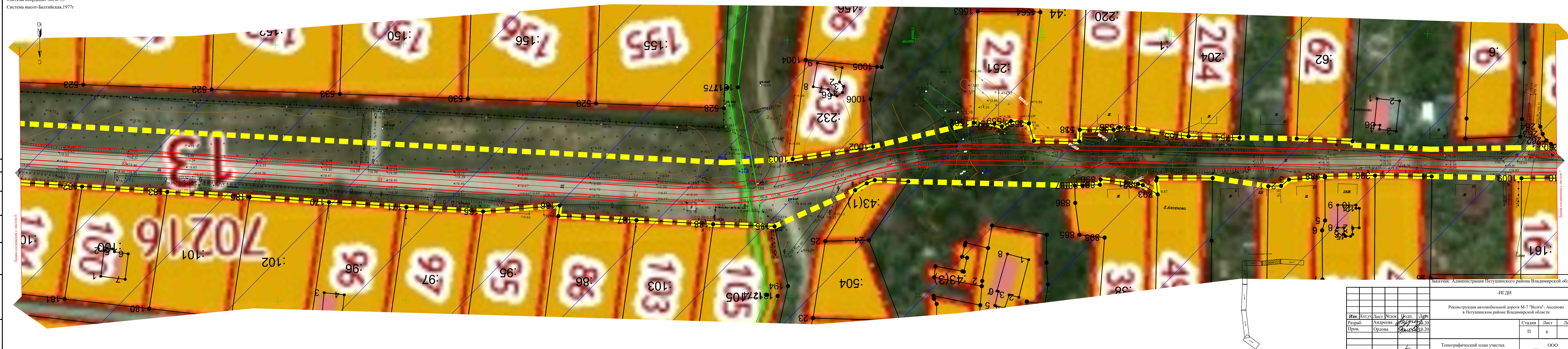
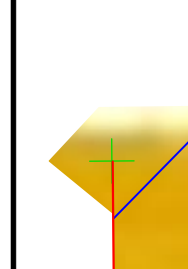

Лист соединяется с листом 6

Лист соединяется с листом 7

Заказчик: Администрация Петушинского района Владимирской области

-ИГДИ

Реконструкция автомобильной дороги М-7 "Волга" - Аксеново
в Петушинском районе Владимирской области

Изм.	Колуч.	Лист	Недоч.	Допл.	Дата
Разраб.	Андреева	10.20			
Пров.	Орлова	10.20			
Нач.отд.	Свищев	10.20			

Стадия	Лист	Листов
П	6	7

Топографический план участка
М 1:500

ООО
"Ивановдорпроект"

Содержание
Листы и планы
Масштаб



Заказчик: Администрация Петушинского района Владимирской области			
-ИГДИ			
Реконструкция автомобильной дороги М-7 "Волга" - Аксеново в Петушинском районе Владимирской области			
Изм.	Кол.ч.	Лист	Редок
Разраб.	Андреева	10	20
Пров.	Орлова	10	20
Стация			
Лист			
Листов			
Топографический план участка М 1:500			
ООО "Ивановдорпроект"			
Нач.отд.	Синицын	10	20