Утверждена

Постановлением Администрации

(наименование документа об утверждении, включая наименования

Петушинского района Владимирской области

органов государственной власти или органов местного

самоуправления, принявших решение об утверждении схемы

или подписавших соглашение о перераспределении земельных участков)

от _____ № _____

Схема расположения земельного участка или земельных участков на кадастровом плане территории в кадастровом квартале 33:13:060250 Российская Федерация, Владимирская область, Петушинский район, МО Нагорное (сельское поселение), д. Заднее Поле

Условный номер земельного участка

Система координат МСК-33, зона 1

Площадь земельного участка 868 м²

Обозначение характерных точек границ	Координаты, м	
	X	Y
1	2	3
1	166000.16	139389.93
2	166007.97	139432.06
3	165961.50	139403.65
1	166000.16	139389.93

Схема расположения земельного участка или земельных участков на кадастровом плане территории

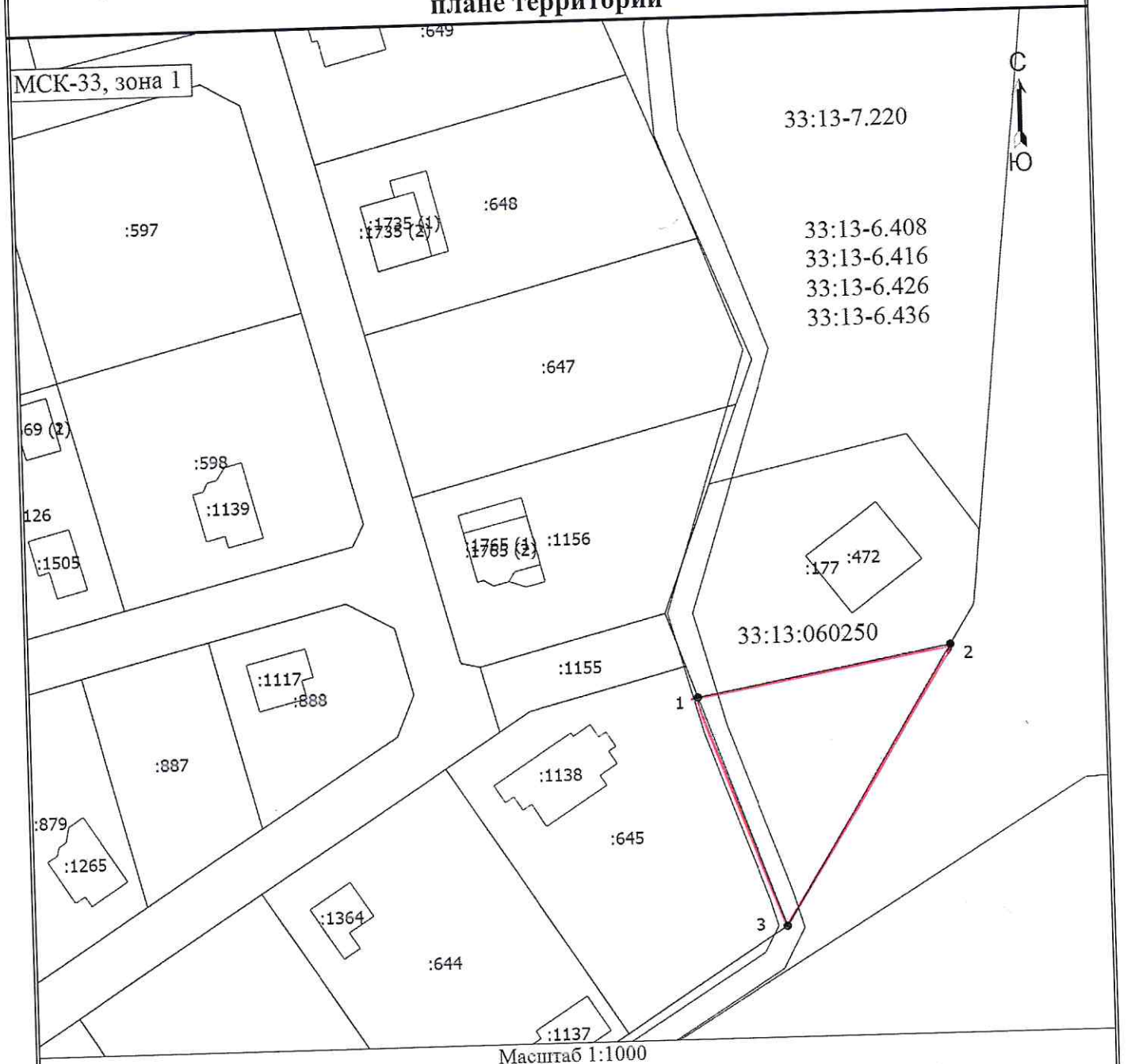

Масштаб 1:1000

Условные обозначения

- Вновь образованная часть границы, сведения о которой достаточны для определения ее местоположения
- Характерная точка границы, сведения о которой позволяют однозначно определить ее положение на местности

1 - Обозначение новой характерной точки

:1126 - Кадастровый номер земельного участка

- Существующая часть границы, имеющиеся в ЕГРН сведения о которой достаточны для определения ее местоположения

- Часть контура, образованного проекцией существующего наземного конструктивного элемента здания, сооружения, объекта незавершенного строительства

:1117 - Кадастровый номер здания

33:13:060250 - Номер кадастрового квартала

33:13-6.408 33:13-6.416 33:13-6.426 33:13-6.436 - Реестровый номер ЗОУИТ

33:13-7.220 - Реестровый номер территориальной зоны