

## Утверждена

Постановлением администрации

Петушинского района

Владимирской Области

от \_\_\_\_\_ № \_\_\_\_\_

### Схема расположения земельного участка на кадастровом плане территории в кадастровом квартале 33:13:060132.

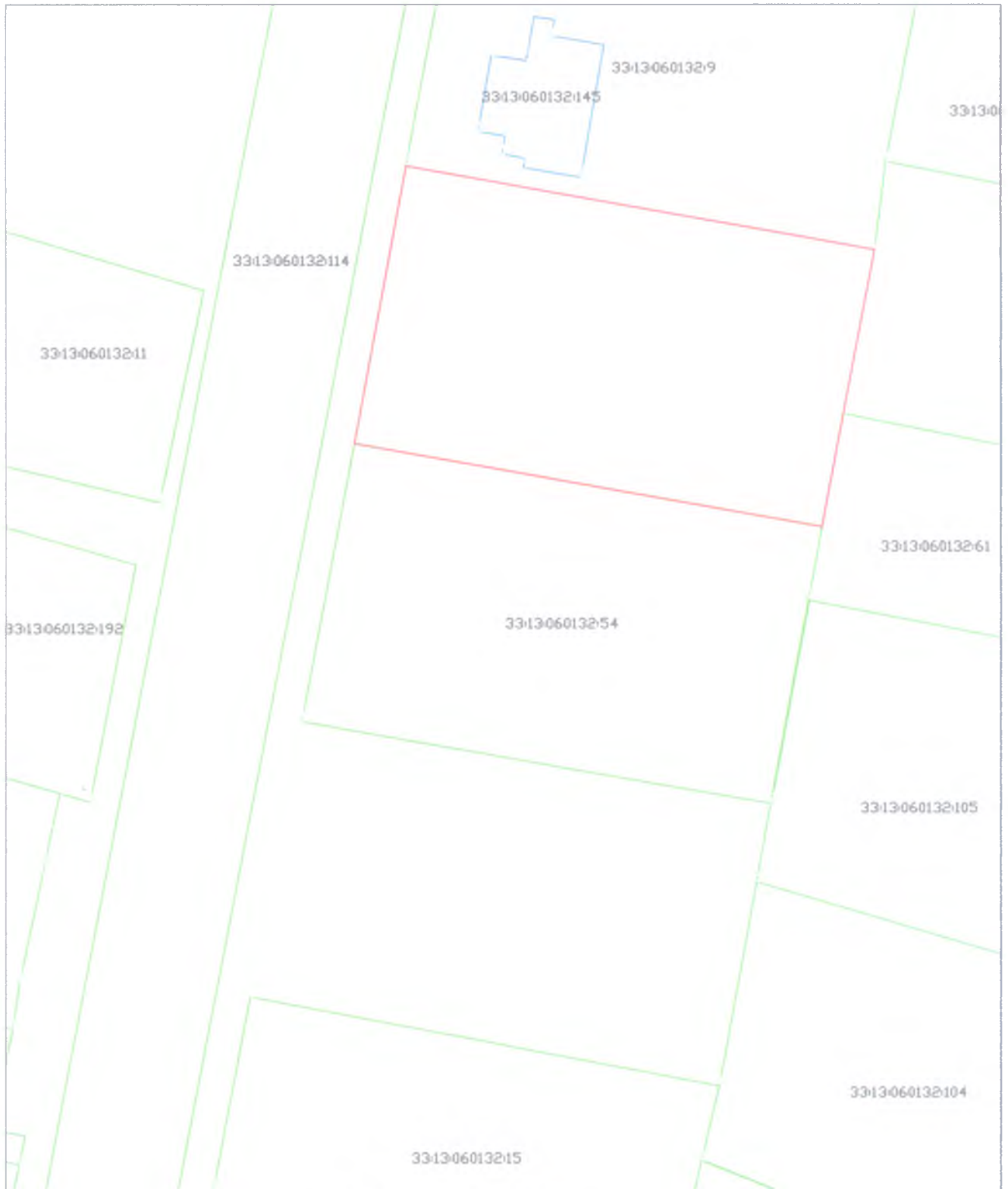

Владимирская область, Петушинский район, МО Нагорное (сельское поселение), д. Желудьево.

|  |                    |           |
|--|--------------------|-----------|
| Условный номер земельного участка        | -                  |           |
| Площадь земельного участка               | 1493 кв. м.        |           |
| Обозначение<br>характерных точек границы | Координаты, МСК-33 |           |
|  | X                  | Y         |
| 1  | 2                  | 3         |
| 1  | 173779.75          | 141710.34 |
| 2  | 173770.89          | 141759.73 |
| 3  | 173753.54          | 141756.39 |
| 4  | 173741.62          | 141754.20 |
| 5  | 173750.44          | 141704.92 |
| 1  | 173779.75          | 141710.34 |



**Масштаб 1:1000**

**Условные обозначения:**

-  - граница образуемого земельного участка
-  - граница кадастрового квартала